21. märts 2024

# Maakorralduskava

## Räpina linnas Vabaduse tn 2a juurdelõige

Mõõtkava: 1:1000

X = 6445493, Y = 703915

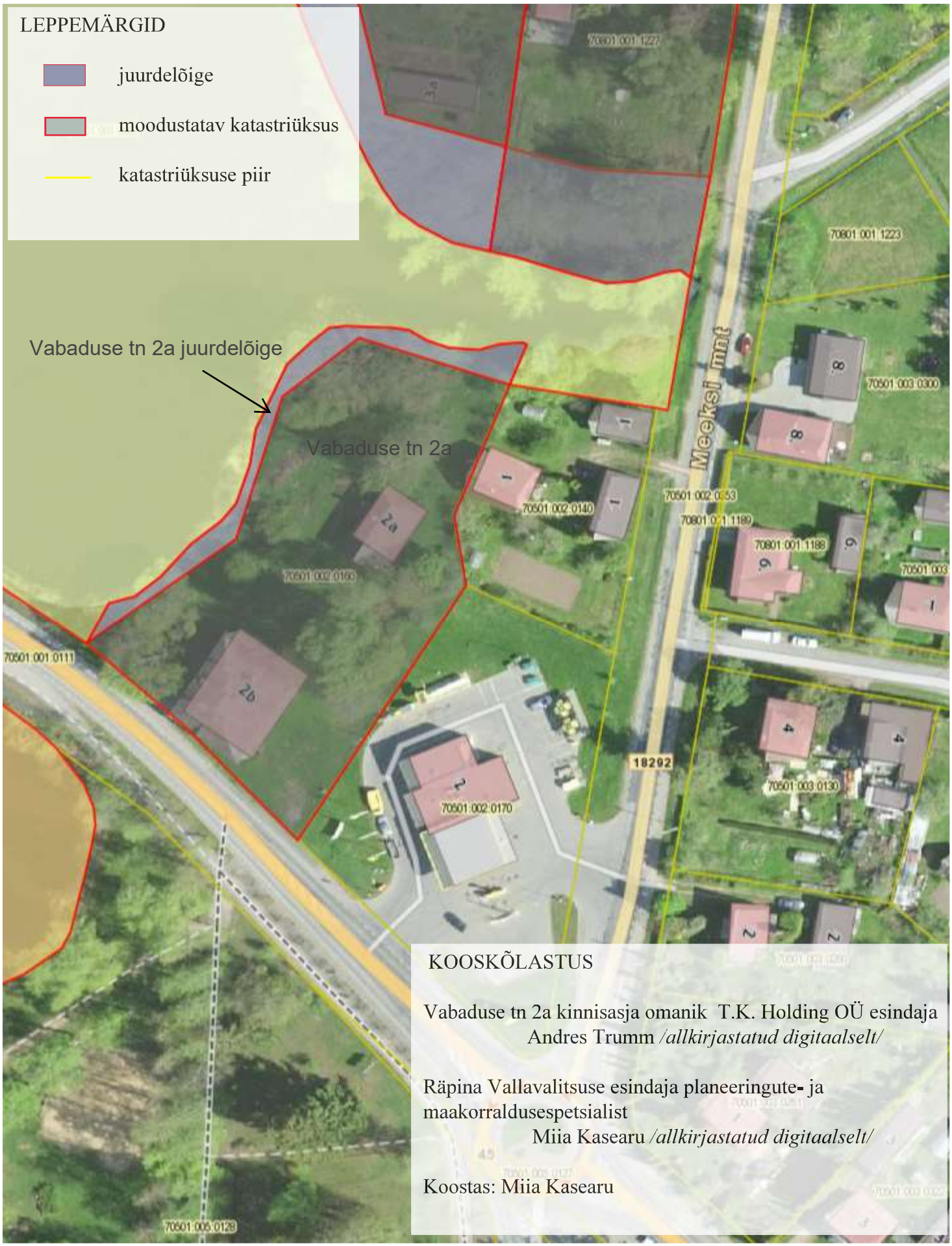


KOOSKÕLASTUS

Vabaduse tn 2a kinnisasja omanik T.K. Holding OÜ esindaja
Andres Trumm */allkirjastatud digitaalselt/*

Räpina Vallavalitsuse esindaja planeeringute- ja maakorraldusespetsialist
Miia Kasearu */allkirjastatud digitaalselt/*

Koostas: Miia Kasearu

X = 6445240, Y = 703722

X-GIS2. Maa-amet. Kõik õigused kaitstud.